# HRÁDEK NAD NISOU, LOUČNÁ a DONÍN

## Historická, montánní a geologická mapa k roku 1945

Mapa zachycuje stav Hrádku nad Nisou a okolních obcí k polovině roku 1945. Zjištěné montánní skutečnosti (štoly, šurfy - průzkumná díla, budovy dolů atp.) jsou zaneseny do mapy jako kolekce všech známých poznatků. Jako podkladové - hlavní mapy byly zvoleny katastrální mapy aktualizované přibližně až do roku 1946. Z nich vychází drobné odchylky v souřadném sys. S-JTSK.

### Legenda

- budovy
- budovy dolů
- budovy táborů
- tovární budovy a dílny
- areály táborů
- tovární areály
- bombardování 5/1945
- objekty zasažené 5/1945
- centra obcí a vnitrobloky
- vzrostlé stromy
- louky, zahrady, křoví
- pole
- hlavní silnice
- vedlejší silnice
- polní cesty využívané
- polní cesty
- současné komunikace
- železnice
- řeky
- potoky, náhony
- vodovody
- rybníky, nádrže
- bažiny, mokřiny
- zrušené rybníky
- štoly existující nebo doložené
- štoly s nejasným ústím
- šachty existující nebo doložené
- neznámé šachty (bez jasné ohlubně)
- pinky, šachtice, kutací jámy
- štoly
- důlní míry
- vytěžené podzemní prostory
- povrchové dobývky a haldy
- archivně doložené šurfy na pozemku
- lanovky nebo prům. dráhy
- geologické hranice

### Válečná výroba (1939–1945)

- Ruční zbraně
- Osobní vybavení a doplňky
- Letecké součástky a protilet.
- Radiotechnika a el. součástky
- Díly pancéřové techniky
- Lodní a ponorková techn.

### Geologie

Zjednodušená geologická mapa

- Uhlí, jíl, uhelný jíl
- Sedimenty - svahové a splachové
- Sedimenty - říční
- Antropogenní uloženiny a vytěžené prost.
- Granity a granodiority
- Jezerní sedimenty - jíl

### Řez vrty 1 a 2




1 : 2 000 (S-JTSK)

0 250 m 500m

0 200 m 400m



Šachta Barbora I (cca 1915)



Třídírna Christian 1945

© Ivan Rous, 2014
Severočeské muzeum v Liberci
ČSS ZO 4-01 Liberec
Fotografie: bergwerkpunk.com
Podpořily:

IVP METALL s.r.o.
U Gumovky 748,463 34 Hrádek nad Nisou
www.propasgroup.cz

VulkanMedical

Podklady:
Městský úřad Hrádek nad Nisou
Brána Trojzemí o.p.s.
ČGS, Geofond Praha
ČÚZK, k. p. Liberec
SOkA Liberec

Poděkování:
Jana Pažoutová
(SOkA Liberec)
Vít Štrupl
(Brána Trojzemí)
Lukáš Kovacs
Jan Vyvadil

Vytvořeno v:
OCAD 10.1

### Třídírna uhlí dolu Christian (projekty)

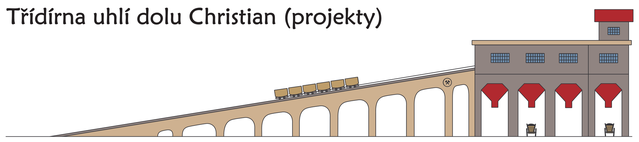

Projekt řetězové lanovky s třídírnou uhlí, 1930 - betonová stavba



Projekt řetězové lanovky s třídírnou uhlí, 1930 - montovaná stavba


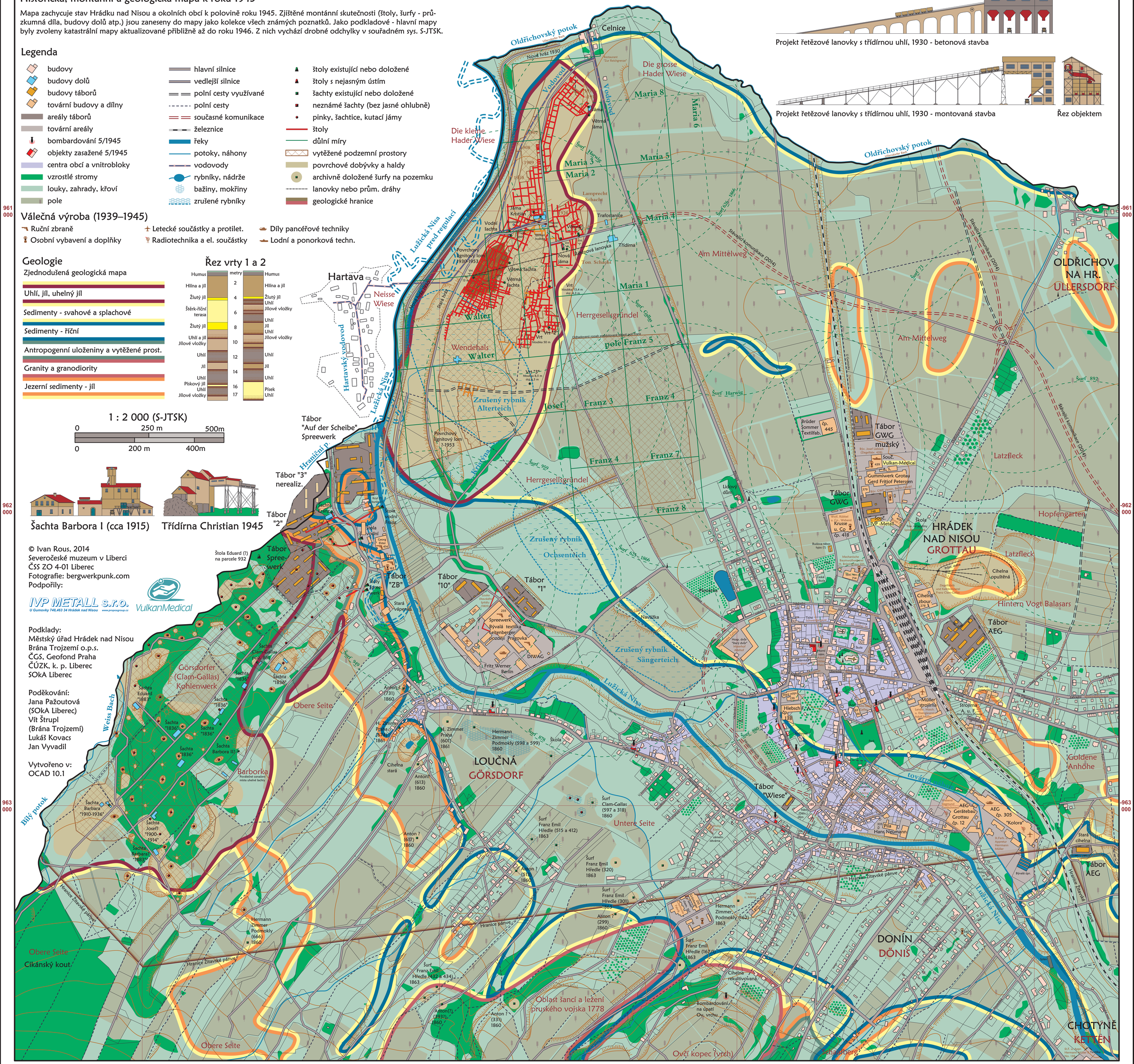
Řez objektem